

L'Actualisation

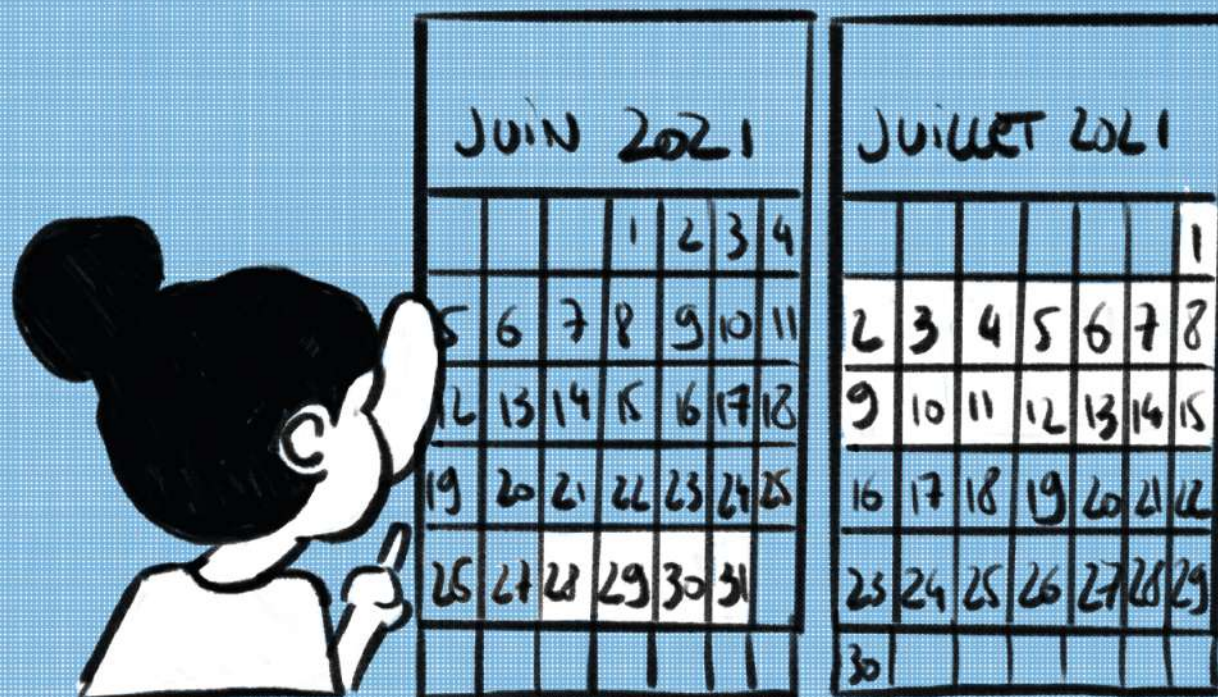

Chaque mois pendant une période allant du 28 du mois au 15 du suivant, vous allez devoir justifier de votre travail ou non auprès de Pôle Emploi.

C'est L'ACTUALISATION.

Personne n'y échappera, mais il y a juste un petit piège que nous allons voir ensemble.

Sur votre interface Pôle Emploi, vous verrez forcément une notification, et il faudra cliquer là où c'est indiqué.

Espace personnel

MON COMPTE ME DÉCONNECTER

Bienvenue sur votre espace personnel

M. **Naciem Buleur**

Mon actualisation

A effectuer avant le 15 juil. 2021

[M'actualiser](#)

Mon inscription

Inscrit depuis le 01 janvier 2020

[Voir ma demande d'inscription](#)

Mon allocation

Dernier paiement: 380 € le 2 juin 2021.

Montant allocation: 38 € net/jour (ARE).

Date limite de votre indemnisation: 23 déc. 2021.

[Déposer une demande d'allocations](#)

Ici

Mes notifications 1

[Tout voir \(1\) >](#)

L'actualisation pour la période du mois de juin est ouverte.

[M'actualiser.](#)

Aujourd'hui

Ou ici

TOUT VOIR (1)

Déclarez votre situation mensuelle

Tous les champs sont obligatoires.

Actualiser votre situation tous les mois permet :

- La mise à jour de votre situation
- De rester inscrit
- Le paiement de vos allocations si vous en avez

Vous devez répondre à toutes les questions posées et valider le message final qui confirmera l'enregistrement de votre déclaration.

Par cette action, vous autorisez Pôle Emploi à conserver votre déclaration sur un support informatique, sous réserve qu'une copie fidèle et durable soit produite en cas de besoin.

Attention, toute fausse déclaration vous expose à des sanctions (radiation de la liste de demandeurs d'emploi, suppression d'une partie ou de la totalité de votre allocation, pénalités administrative, etc.).

Au 30/06/2021

Etes-vous inscrit à une session de formation
ou suivez-vous une formation ?

☐ Oui ☐ Non

Abandonner

→ Valider



Informations

Périodes de travail

Vous pouvez déclarer jusqu'à 30 périodes lors de votre déclaration mensuelle en ligne.

Au-delà de 30, vous devez effectuer votre déclaration mensuelle par courriel ou courrier auprès de votre Pôle emploi en rappelant vos nom, prénom et numéro d'identifiant.

Documents

Afin de faciliter votre actualisation, vous pouvez vous munir des informations ou documents utiles à votre déclaration :

- Bulletin de salaire
- Attestation employeur
- Justificatif de formation
- Notification de pension ...

Dès la fin de votre actualisation, vous pourrez transmettre ces documents depuis votre espace personnel.

[En savoir plus sur les changements de situations à déclarer](#)

Voici la première fenêtre de votre actualisation. On parle ici de stage de formation dont P.E est au courant et qui a été validé. Si vous en faites un, sélectionnez « oui ». Il faudra ensuite indiquer vos jours de formation et les justifier par une attestation.



Déclarez votre situation mensuelle

? Aide

Tous les champs sont obligatoires.

Pour la période du 01/06/2021 au 30/06/2021

Cochez les cases correspondant à votre cas.

Avez-vous travaillé ? ?

☐ Oui ☐ Non

Avez-vous été en stage ? ?

☐ Oui ☐ Non

Avez-vous été en arrêt maladie ? ?

☐ Oui ☐ Non

Percevez-vous une nouvelle pension retraite ? ?

☐ Oui ☐ Non

Percevez-vous une nouvelle pension
d'invalidité de 2ème ou 3ème catégorie ? ?

☐ Oui ☐ Non

Etes-vous toujours à la recherche d'un emploi ? ?

☐ Oui ☐ Non



Information

Périodes de travail

Vous pouvez déclarer jusqu'à 30
périodes lors de votre déclaration
mensuelle en ligne.

Si vous avez plus de 30, vous devez
faire une déclaration

mensuelle par courriel ou par courrier

auprès de votre service de
rappelant le numéro d'identification

Documents

Afin de faciliter votre déclaration,
vous pouvez télécharger vos

informations ou vos documents
à votre déclaration

- Bulletin de salaire

- Attestation de travail

- Justificatif de revenus

Vous pouvez également télécharger vos

documents personnels.

En savoir plus sur les documents à déclarer

ou à télécharger

En savoir plus sur les documents à déclarer

ou à télécharger

Abandonner

→ Valider

Voici à quoi ressemble la page
d'actualisation.

Nous allons nous concentrer
sur les deux questions les plus
importantes.

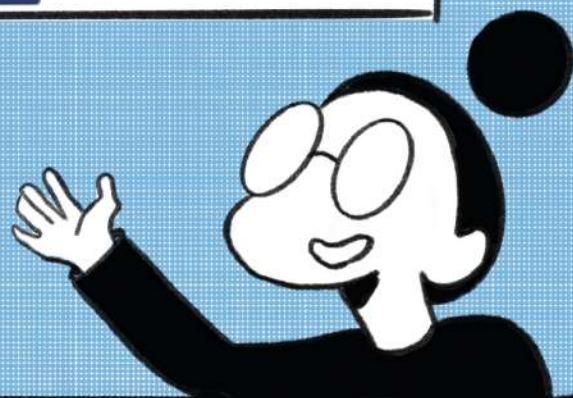

Déclarez votre situation mensuelle

Tous les champs sont obligatoires.

Pour la période du 01/12/2016 au 31/12/2016

Cochez les cases correspondant à votre cas.

Avez-vous travaillé ? ☐

☒ Oui ☐ Non

Heures travaillées dans le mois heures

Montant total de votre ou vos salaires bruts réels €
ou estimés

Quand vous n'êtes pas encore intermittente, voici le tableau à remplir. Il suffit juste de rentrer le total d'heures inscrit sur votre ou vos Attestation Employeur Mensuelle (AEM), ainsi que votre salaire brut.

Si vous êtes intermittente, c'est quelque peu différent. Voyez plutôt :

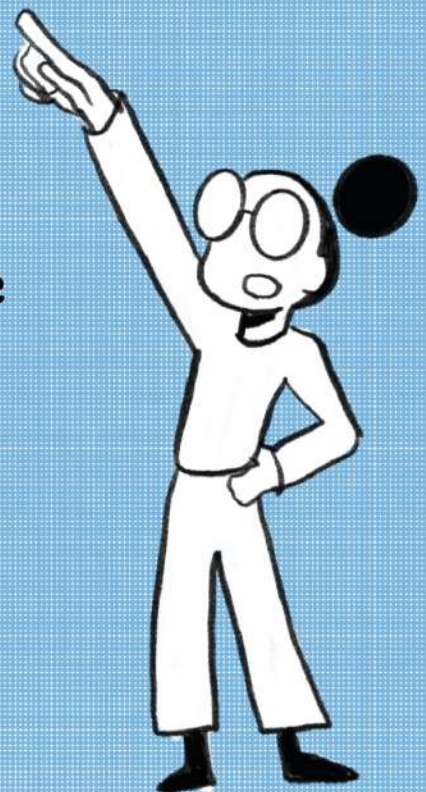

Déclarez votre situation mensuelle

? Aide

Tous les champs sont obligatoires.

Pour la période du 01/06/2021 au 30/06/2021

Cochez les cases correspondant à votre cas.

Avez-vous travaillé ? ?

☒ Oui ☐ Non

Attention, les périodes de travail non déclarées ne pourront être prises en compte pour vos droits ultérieurs.

Si vous justifiez de plus de 30 périodes d'activités dans le mois, veuillez contacter votre Pôle-emploi en composant le 39 49 (selon le service, gratuit ou 0,11€ max. l'appel, hors éventuel surcoût de l'opérateur).

Raison Sociale ou Nom de l'employeur	Du	Au	Heures travaillées	Cachets effectués	Rémunération brute €

+ Ajouter des périodes d'activité



Information

Périodes de travail

Vous pouvez déclarer jusqu'à 30 périodes lors de votre déclaration mensuelle en ligne.

Au-delà de 30, vous devez effectuer votre déclaration mensuelle par courriel ou courrier auprès de votre Pôle emploi en rappelant vos nom, prénom et numéro d'identifiant.

Documents

Afin de faciliter votre actualisation, vous pouvez vous munir des informations ou documents utiles à votre déclaration :

- Bulletin de salaire
- Attestation employeur
- Justificatif de formation
- Notification de pension ...

Dès la fin de votre actualisation, vous pourrez télécharger vos documents personnels.

[En](#)
[chi](#)
[déc](#)

Pour les intermittent·e·s:
Quand vous annoncez avoir fait
une activité salariale, voici
le tableau qu'il faut remplir
(c'est simple comme bonjour).



Déclarez votre situation mensuelle

Tous les champs sont obligatoires.

Pour la période du 01/06/2021 au 30/06/2021

Cochez les cases correspondant à votre cas.

Avez-vous travaillé ? ?

☒ Oui ☐ Non

Attention, les périodes de travail non déclarées ne pourront être prises en compte pour vos droits ultérieurs.

Si vous justifiez de plus de 30 périodes d'activités dans le mois, veuillez contacter votre Pôle-emploi en composant le 39 49 (selon le service, gratuit ou 0,11€ max. l'appel, hors éventuel surcoût de l'opérateur).

Raison Sociale ou Nom de l'employeur	Du	Au	Heures travaillées	Cachets effectués	Rémunération brute €
Steak fusion production					



+ Ajouter des périodes d'activité

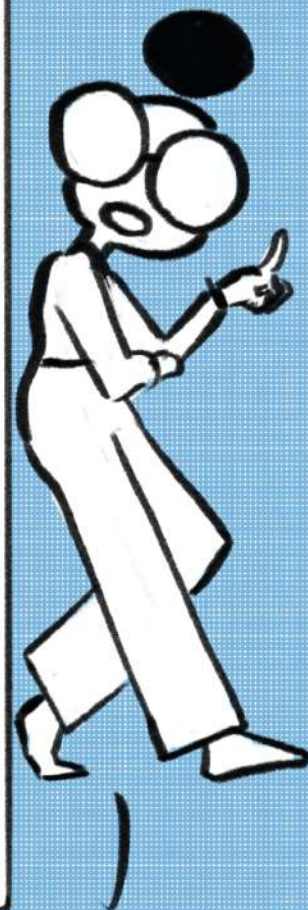

D'abord, la raison sociale ou nom de l'employeur, en clair, le nom du studio ou de la boîte de production pour lequel vous avez travaillé. C'est écrit sur vos bulletins de paye, AEM, contrats...

Déclarer

Tous les char

Pour la

Cochez le

Avez-v

Un cachet est un mode de rémunération forfaitaire. Mais pour nous, les studios les comptabilisent plutôt en heures travaillées, donc pas de panique, si la colonne "cachets effectués" est vide si vous complétez celle des heures.

Attention, les périodes de travail non déclarées ne pourront être prises en compte pour vos droits ultérieurs.

Si vous justifiez de plus de 30 périodes d'activités dans le mois, veuillez contacter votre Pôle-emploi en composant le 39 49 (selon le service, gratuit ou 0,11€ max. l'appel, hors éventuel surcoût de l'opérateur).

Raison Sociale ou Nom de l'employeur	Du	Au	Heures travaillées	Cachets effectués	Rémunération brute €
Steak fusion production	01	05.	35		

①

②

Ajouter des périodes d'activité



Puis, vous devez inscrire vos périodes d'activités ainsi que le total d'heures sur la dite période. Ces périodes sont visibles sur vos contrats et bulletins de paye, le total d'heures sur l'AEM également.

Déclarez votre situation mensuelle

Tous les

P

Co

N'oubliez pas: nos salaires se comptent en €/jour. Ils sont référencés dans la convention collective! Ayez un œil sur ce document.

Avez-vous travaillé ? ?

☒ Oui ☐ Non

Attention, les périodes de travail non déclarées ne pourront être prises en compte pour vos droits ultérieurs.

Si vous justifiez de plus de 30 périodes d'activités dans le mois, veuillez contacter votre Pôle-emploi en composant le 39 49 (selon le service, gratuit ou 0,11€ max. l'appel, hors éventuel surcoût de l'opérateur).

Raison Sociale ou Nom de l'employeur	Du	Au	Heures travaillées	Cachets effectués	Rémunération brute €
Steak fusion production	01	05	35		600

①

②

+ Ajouter des périodes d'activité

③



Et en dernier, la rémunération brute de la période travaillée. Les périodes travaillées sont toujours inscrites sur le bulletin de paye.

Avez-vous travaillé ? ?

☒ Oui ☐ Non

Attention
droits ult
Si vous
votre P
hors éve

Il est tout à fait possible d'enchaîner des contrats à la suite pour différents studios comme ici. Par contre, il ne faut jamais cumuler des CDDUs sur une même période (je veux dire 2 contrats pour deux studios pour des jours communs).

Raison Sociale ou Nom de l'employeur	Du	Au	Heures travaillées	Cachets effectués	Rémunération brute €
Steak fusion production	01	05	35		600
Steak fusion production	08	12	35		600
Steak fusion production	15	19	35		600
Studio Bonchour-hein	24	25	14		240
Studio Bonchour-hein	27	30	28		480

+ Ajouter des périodes d'activité

Rappel: l'ouverture commence le 28 du mois où vous devrez justifier vos boulots. Attendez d'avoir vos documents (AEM, fiche de paye) pour bien remplir le tableau.

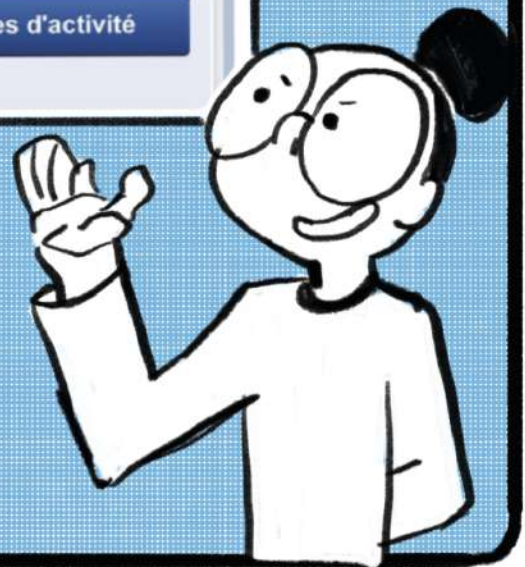

Déclarez votre situation mensuelle

Tous les champs sont obligatoires.

Pour la période du 01/06/2021 au 30/06/2021

Cochez les cases correspondant à votre cas.

Avez-vous travaillé ? ?

☐ Oui ☒ Non

Avez-vous été en stage ? ?

☐ Oui ☒ Non

Avez-vous été en arrêt maladie ? ?

☐ Oui ☒ Non

Percevez-vous une nouvelle pension retraite ? ?

☐ Oui ☒ Non

Percevez-vous une nouvelle pension
d'invalidité de 2ème ou 3ème catégorie ? ?

☐ Oui ☒ Non

Etes-vous toujours à la recherche d'un emploi ? ?

☒ Oui ☐ Non

Abandonner

→ Valider

Si vous n'avez pas bossé, il faut remplir ainsi.

Périodes de travail

Vous pouvez déclarer jusqu'à 30 périodes lors de votre déclaration mensuelle en ligne.

Au-delà de 30, vous effectuez votre déclaration par courriel. Pour cela, vous devez joindre votre F-1040 et votre numéro de déclaration.

Documents

Afin de faciliter votre actualisation, vous pouvez vous munir des informations ou documents utiles à votre déclaration :

- Bulletin de salaire
- Attestation employeur
- Justificatif de formation
- Notification de pension ...

Dès la fin de votre actualisation, vous pourrez transmettre ces documents depuis votre espace personnel.

[En savoir plus sur les changements à déclarer](#)

Des nons partout, sauf ici.





Vous dites que vous êtes toujours
à la recherche d'un emploi.

TOUJOURS.

Si vous ne dites pas que vous
recherchez un emploi, vous serez
radié.e.s de Pôle Emploi et bye-bye
nos jolies allocations.

Déclarez votre situation mensuelle

Tous les champs sont obligatoires.

Pour la période du 01/06/2021 au 30/06/2021

Cochez les cases correspondant à votre cas.

Avez-vous travaillé ? ?

☐ Oui ☐ Non

Avez-vous été en stage ? ?

☐ Oui ☐ Non

Avez-vous été en arrêt maladie ? ?

☐ Oui ☐ Non

Percevez-vous une nouvelle pension retraite ? ?

☐ Oui ☐ Non

Percevez-vous une nouvelle pension
d'invalidité de 2ème ou 3ème catégorie ? ?

☐ Oui ☐ Non

Etes-vous toujours à la recherche d'un emploi ? ?

☐ Oui ☐ Non

Abandonner

→ Valider

Petites précisions:

On parle ici de stage de formation. Si P.E n'est pas au courant que vous en faites un, sélectionnez oui. Il faudra mettre les jours de formation et le justifier par une attestation.

L'arrêt maladie se justifie, si vous dites oui, par une attestation de l'assurance maladie.

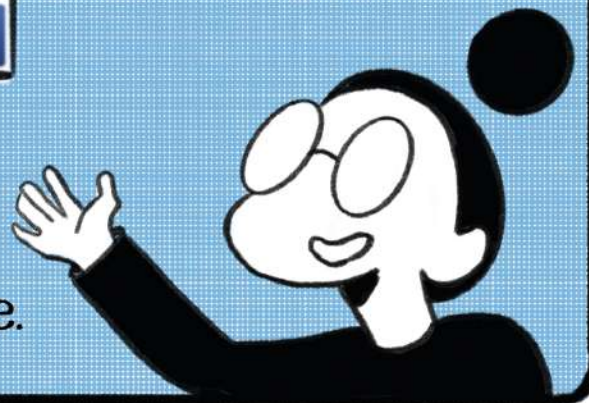

ATTENTION: depuis février 2022, l'interface d'actualisation change pour ceux qui ont moins de 30 ans.

C'est proche de ce qui est décrit précédemment mais c'est toujours important de noter les différences.

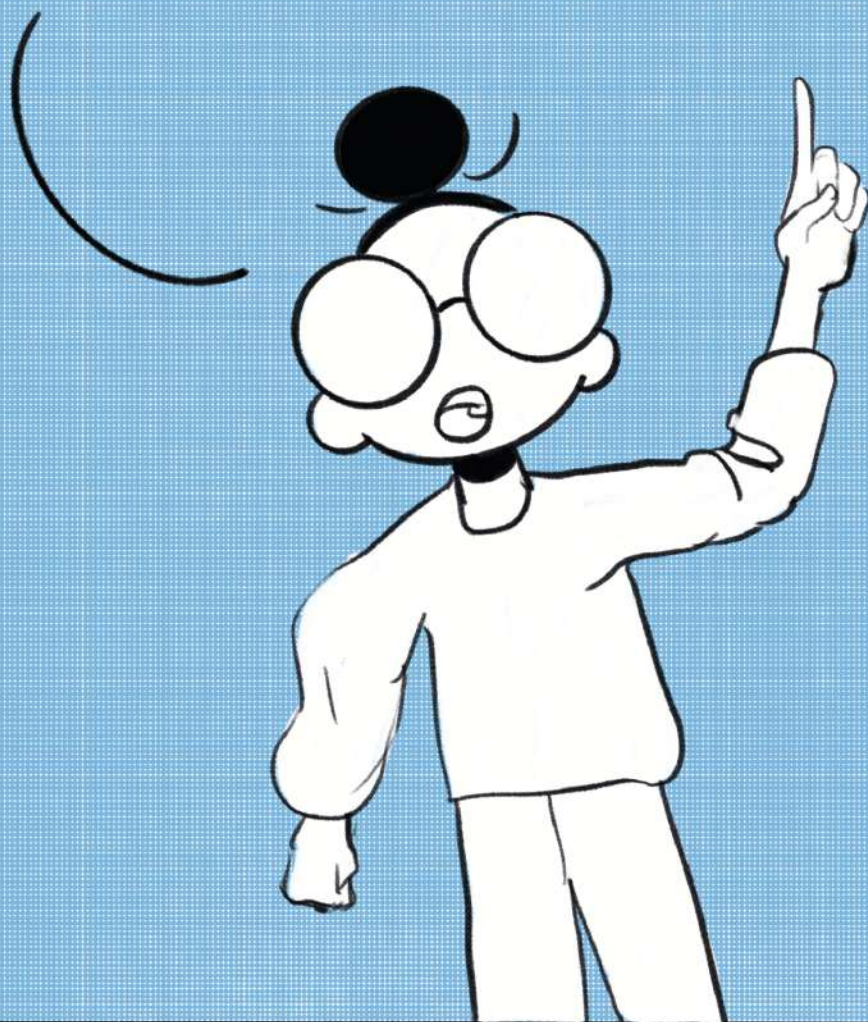

① Mes activités

CDD, CDI, intérim, auto-entreprise...

Commencer

② Mes situations particulières

Arrêt maladie, formation...

③ Valider ma déclaration

Terminer mon actualisation...

Activité pour

Un employeur

Mon entreprise

Nom de l'employeur

Steak Fusion Production

Du

01/02/2022



Au

28/02/2022



Nombre d'heures travaillées, sans les minutes

140

Nombre de cachets effectués (1 cachet = 12h)

Vous déclarez : 140 heures

Rémunération brute

2350 €



Ajouter plusieurs activités

Annuler

Valider

Voici à quoi ressemble cette nouvelle interface: Une simplification de la précédente.

Néanmoins, notez l'onglet « mon entreprise »: si vous êtes Freelance en tant qu'artiste-auteur, vous n'avez pas à vous soucier de cette partie.

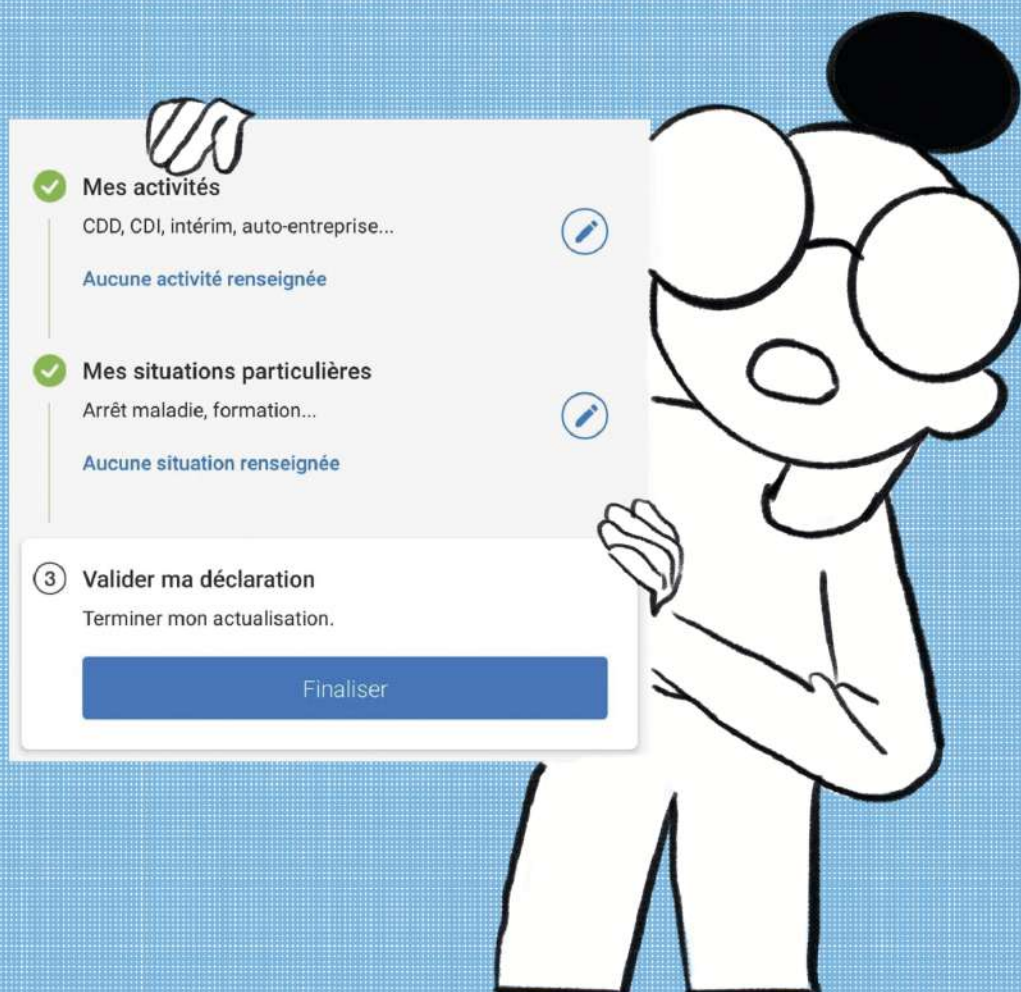

Ensuite, c'est sensiblement la même chose que précédemment. Vous n'avez qu'à suivre la procédure basique.

Je souhaite rester inscrit à Pôle
emploi

OUI

NON

La dernière question a changé!
Ça revient à la même chose
que précédemment mais la
tournure de phrase peut porter
à confusion. Soyez attentif·ve.



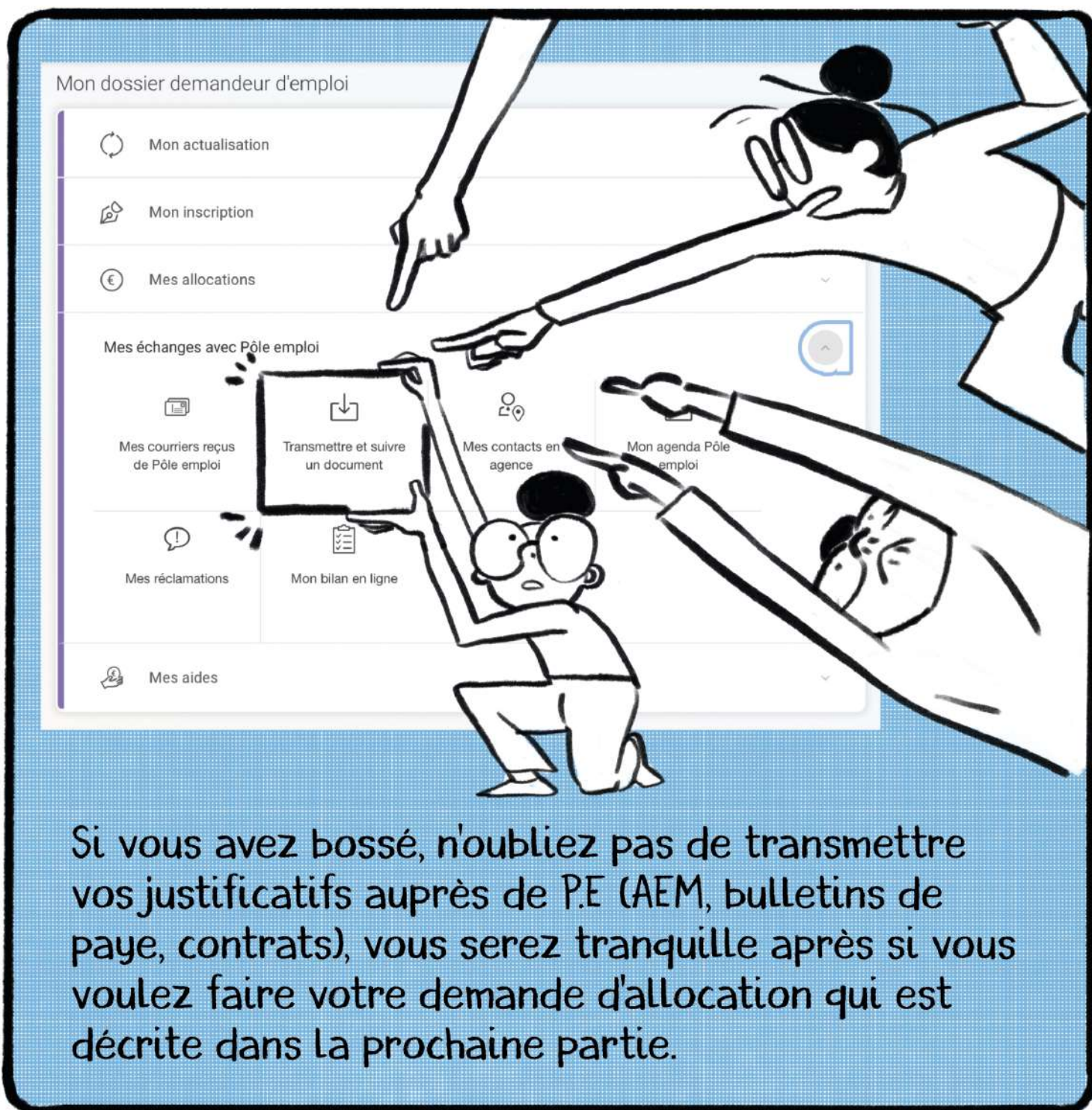

Si vous avez bossé, n'oubliez pas de transmettre vos justificatifs auprès de P.E (AEM, bulletins de paye, contrats), vous serez tranquille après si vous voulez faire votre demande d'allocation qui est décrite dans la prochaine partie.

Unédic

ACTIVITÉS RELEVANT DES ANNEXES 8 et 10 au règlement d'Assurance chômage

À REMPLIR PAR L'EMPLOYEUR ET À REMETTRE AU SALARIÉ

Articles L. 5422-14 et R. 5422-5 du code du travail

EP XOTIS

V5

1/ ATTESTATION (AEM) MOIS 0 4 20 2 1 en chiffre ATTESTATION N° YKW1000362 37
 AEM INITIALE X COMPLÉMENTAIRE RECTIFICATIVE POSITIVE OU NÉGATIVE Si complémentaire ou rectificative, veuillez impérativement reporter le N° DE L'ATTESTATION INITIALE

2/ EMPLOYEUR
 N° SIRET XXXXXXXXXX Code APE/NAF N° d'affiliation au centre de recouvrement
 N° IDCC XXXX Si différent, N°IDCC de la prestation de travail
 Raison Sociale ou nom **STEAK FUSION PRODUCTION** Téléphone
 Code postal 75001 Commune PARIS Courriel
 Êtes-vous titulaire d'un ou d'une : Organisateur occasionnel de spectacle (Maximum 6 représentations par an) OUI NON X
 Licence du spectacle N° N° d'affiliation à la caisse de congés spectacles OUI X NON
 Label N°
 Certification Sociale N° CS

3/ SALARIÉ
 Nom de famille (Nom de naissance) **BULEUR** Prénom **NOCTAM**
 Nom d'usage (Nom d'épouse, etc.) NIR 19 Date de naissance **XX/XX/19XX**
 NIR 19 Ressortissant français X Ressortissant UE Ressortissant EEE Ressortissant hors UE et EEE
 Adresse **RUE DE LA BULLE**
 Code postal 16001 Commune **ANGOULAG**

4/ PRESTATION DE TRAVAIL
 Emploi occupé **ANIMATEUR** Numéro d'objet 209Z27703440
 Régime de retraite complémentaire Audiens Cadre Non cadre X Réalisateur Artiste Technicien X Ouvrier
 Date d'embauche 01 04 2021 (Date de début du contrat) Contrat en cours Sinon Date de fin du contrat de travail 19 04 2021
 Motif de cessation du contrat de travail :
 > Fin de contrat de travail à durée déterminée X
 > Rupture anticipée à l'initiative :
 du salarié
 d'un commun accord
 de l'employeur
 En ce cas, terme initialement prévu
 Nombre d'HEURES effectuées 88 ET/OU Nombre de CACHETS * isolés groupés Dans tous les cas, Nombre de JOURS travaillés 13
 *uniquement pour les artistes (voir notice)
 Rémunérations versées au cours du mois
 SALAIRES BRUTS 1 500,00 SALAIRES BRUTS soumis à contributions d'assurance chômage * 1 500,00 TAUX 12,10 % CONTRIBUTIONS DUES 182,00
 AUTRES RÉMUNÉRATIONS + X % =
 TOTAL = 182,00
 * Dans la limite de 4 fois le plafond de la sécurité sociale

5/ AUTHENTIFICATION PAR L'EMPLOYEUR
 Je soussigné(e), Nom **VALCHE** Prénom **MANUELLE**
 agissant en qualité de **PRODUCTEUR**
 certifie que les renseignements indiqués sur la présente attestation sont exacts et notamment en cas de cessation du contrat, que le motif de la rupture est le suivant fin de contrat à durée déterminée
 Fait à **PARIS** le
 Personne à joindre concernant cette attestation Service Comptabilité
 Téléphone XXXXXXXXXX Signature de l'employeur ou de son représentant légal X

Toute fausse déclaration est passible d'une amende pouvant aller jusqu'à 30 000 euros (Art. L. 5429-1 du code du travail)

Vous devez conserver cette attestation mensuelle



Voici un
exemple
d'AEM
(Attestation
Employeur
Mensuelle).

Les infos
importantes
sont
entourées.

STEAK FUSION PRODUCTIONS

10 RUE EMILE COHL
75001 PARIS
Siret : XXXXXXXXXX
APE : XXXX

Matricule salarié : BULEUR1
N° Sécurité Sociale : X XX XX XX XXX XXX XX

Emploi : ANIMATEUR
Classification : Filière 2 Catégorie : IIB
Position : Non Cadre / C D D U.

Dossier : SALARE SFP
Bulletin N° : N° Objet
Contrat N° :
Convention : FILMS D'ANIMATION IDCC 2412

BULLETIN DE SALAIRE

Période de Paie : Du / /2021 au / /2021

Date de Paie : / /2021

Mode de règlement: Virement

M D F

NOCTAM BULEUR
RUE DE LA BULLE
16001
ANGOULAG

Voici le
bulletin
de paye



Les infos
importantes
sont
entourées.

Code	Intitulé	Base	Taux	Montant
Période	du 01/04/2021 au 02/04/2021			
116700	SALAIRE	240,00		240,00
117100	JOURS	2,00		
Période	du 05/04/2021 au 09/04/2021			
116700	SALAIRE	600,00		600,00
117200	SEMAINE 5 jours	1,00		
Période	du 12/04/2021 au 16/04/2021			
116700	SALAIRE	540,00		540,00
117200	SEMAINE 5 jours	1,00		
Période	du 19/04/2021 au 19/04/2021			
116700	SALAIRE	120,00		120,00
117100	JOURS	1,00		
125100	*** BRUT ***	1 500,00		1 500,00
126000	*** BASE URSSAF ***	1 500,00		1 500,00

Cotisations et contributions sociales	Base	Taux	Part salarié	Part employeur
SANTÉ				
- Sécurité Sociale-Maladie Maternité Invalidité Décès	1 500,00			105,00
- Complémentaire Incapacité Invalidité Décès				13,80
ACCIDENT DU TRAVAIL - MALADIES PROFESSIONNELLES	1 500,00			18,00
RETRAITE				
- Sécurité Sociale plafonnée	1 500,00	6,900	103,50	128,25
- Sécurité Sociale déplafonnée	1 500,00	0,400	6,00	28,50
Complémentaire Tranche 1	1 500,00	4,790	71,85	78,45
FAMILLE	1 500,00			51,75
ASSURANCE CHÔMAGE				
- Chômage	1 500,00	2,400	36,00	145,50
AUTRES CONTRIBUTIONS DUES PAR L'EMPLOYEUR				53,99
COTISATIONS STATUTAIRES OU PRÉVUES PAR LA CONVENTION COLLECTIVE				
- Congés Spectacles				231,00
- Autres cotisations				7,50
CSG/CRDS				
- CSG déductible de l'impôt sur le revenu	1 487,55	6,800	101,15	
- CSG/CRDS non déductible de l'impôt sur le revenu	1 487,55	2,900	43,14	
Total des cotisations et contributions			361,64	861,74

NET A PAYER AVANT IMPOT SUR LE REVENU	1 138,36 €
dont évolution de la rémunération liée à la suppression des cotisations chômage et maladie	21,96
Impôt sur le revenu	Base Taux non personnalisé Montant
Impôt sur le revenu prélevé à la source	544,50 0,00 0,00

Brut	Fiscal	Heures
1 500,00	1 181,50	87,50
1 500,00	1 181,50	87,50

Net payé en euros	
1 138,36	
Allègement de cotisations employeur	-117,00
Total versé par l'employeur	

du 01 au 02, du 05 au 09, du 12 au 16 (matin), le 19/04/2021

Code	Intitulé	Base	Taux	Montant
Période	du 01/04/2021 au 02/04/2021			
116700	SALAIRE	240,00		240,00
117100	JOURS	2,00		
Période	du 05/04/2021 au 09/04/2021			
116700	SALAIRE	600,00		600,00
117200	SEMAINE 5 jours	1,00		
Période	du 12/04/2021 au 16/04/2021			
116700	SALAIRE	540,00		540,00
117200	SEMAINE 5 jours	1,00		
Période	du 19/04/2021 au 19/04/2021			
116700	SALAIRE	120,00		120,00
117100	JOURS	1,00		
125100	**** BRUT ****	1 500,00		1 500,00
126000	**** BASE URSSAF ****	1 500,00		1 500,00

Le tableau ci-dessus vous indique votre paye par période de travail, il est super clair à lire.

Brut	Fiscal	Heures
1 500,00	1 181,50	87,50
1 500,00	1 181,50	87,50

du 01 au 02, du 05 au 09, du 12 au 16 (matin), le 19/04/2021

Cette partie ci-contre qui est tout en bas, est un peu le résumé sommaire, paye sur le mois puis paye totale sur les différents mois travaillés avec l'employeur, vous y trouvez également les périodes travaillées.

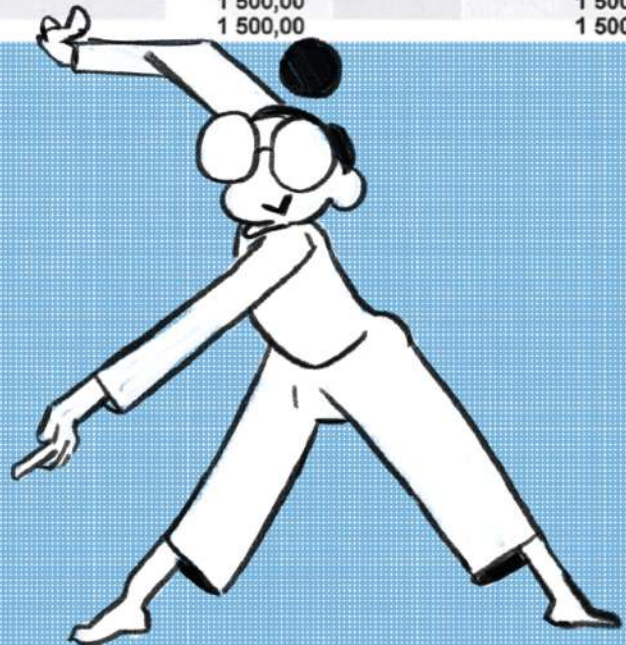

Quand vous toucherez des allocations comme l'ARE, c'est l'AEM et vos bulletins de paye qui permettent à Pôle Emploi de délivrer vos allocations mensuelles.

Et j'en rajoute: si jamais vous faites une erreur sur votre actualisation, ou si vous avez un souci avec Pôle Emploi, appelez le 3949.



Pour finir, sachez que vous pouvez vous actualiser via l'application Pôle Emploi, pratique, rapide et vous pouvez poncer le dancefloor en même temps en soirée.

